



Blick in die Ausstellung / View of the exhibition  
Foto / Photo: Ouriel Morgensztern, 2021

## Unser Mittelalter! Die erste jüdische Gemeinde in Wien

Auf dem Judenplatz, mitten in Wien, überlagern sich seit Jahrhunderten verschiedene Ebenen jüdischer Geschichte. Ab dem 13. Jahrhundert befand sich dort ein jüdisches Viertel mit einer prächtigen Synagoge. In den folgenden 200 Jahren entwickelte sich Wien zu einem Zentrum jüdischen Wissens, in dem bedeutende Rabbiner tätig waren. Nach der auf Befehl Herzog Albrechts V. in den Jahren 1420/21 erfolgten Vertreibung und Ermordung dieser ersten jüdischen Gemeinde Wiens wurde ihre Geschichte lange verdrängt und vergessen. Der Platz und seine historische Bedeutung rückten erst in den 1990er-Jahren – im Zusammenhang mit der Errichtung des Mahnmals für die österreichischen jüdischen Opfer der Shoah – wieder ins Bewusstsein der Stadt. Der spektakuläre Fund der Synagoge lenkte den Blick auch auf die in Wien nur wenig beachtete Epoche des Mittelalters.

In der Dauerausstellung im Museum Judenplatz machen aktuelle archäologische und bauhistorische Forschungen wie auch neueste Technologien sowohl die Ausgrabung der 1421 zerstörten Synagoge als auch die Topografie des mittelalterlichen jüdischen Viertels erfahrbar. Künstlerische Beiträge, interaktive Angebote sowie Stationen für Kinder eröffnen neue Perspektiven auf die Geschichte der ersten jüdischen Gemeinde in Wien.

Kuratorinnen und Kurator: Astrid Peterle, Adina Seeger, Domagoj Akrap, Janine Zettl  
Ausstellungsgestaltung: PLANET architects; Fuhrer, Wien

#UnserMittelalter

**Jüdisches Museum Wien**  
**Jewish Museum Vienna**  
Dorotheergasse 11, 1010 Wien  
+43 1 535 04 31  
info@jmw.at · www.jmw.at  
So–Fr: 10–18 Uhr / Sun–Fri: 10 am–6 pm  
Verkehrsverbindungen / Public Transport  
U1, U3 Station Stephansplatz

**Museum Judenplatz**  
Judenplatz 8, 1010 Wien  
+43 1 535 04 31  
info@jmw.at · www.jmw.at  
So–Do: 10–18 Uhr, Fr: 10–17 Uhr  
(während der Winterzeit 10–14 Uhr)  
Sun–Thu: 10 am–6 pm, Fri: 10 am–5 pm  
(during wintertime 10 am–2 pm)  
Verkehrsverbindungen / Public Transport  
U1, U3 Station Stephansplatz

Eintrittspreise / Admission	Erwachsene / adults	ermäßigt / reduced
Ticket gültig für beide Museen (bis 4 Tage nach Ausstellungsdatum) Ticket allows entry to both museums (valid four days after date of issue)	€ 12,-	€ 10,-
Jahreskarte / Annual ticket		€ 32,-
Studierende bis 27 Jahre (Ausweis), Präsenz- und Zivildienstler Students (up to age 27 with ID)		€ 8,-
Gruppen ab 10 Personen / Groups from 10 persons		€ 40,-
Gruppenführung / Guided tour for groups		€ 20,-
Kinder bis 18 Jahre / Children & adolescents up to age 18		FREI / FREE
Schulklassen haben freien Eintritt (nur mit Führung) Free admission for school classes in combination with a guided tour		€ 20,-
Führungen und pädagogische Programme buchbar unter tours@jmw.at oder +43 1 535 04 31-1537 & -1538 To book guided tours for groups and school classes please contact tours@jmw.at or +43 1 535 04 31-1537 & -1538		

**Bibliothek des Jüdischen Museums Wien / Library of the Jewish Museum Vienna**  
Rabensteig 3, 1010 Wien · +43 1 535 04 31-1582 & -1583 · mail: bibliothek@jmw.at  
Mo–Mi: 10–15 Uhr / Mon–Wed: 10 am–3 pm  
Ausweis erforderlich / ID required



-  **Jüdisches Museum Wien**  
Jewish Museum Vienna
  -  **Museum Judenplatz**  
Jewish Museum Judenplatz
  -  **Bibliothek**  
Library
-     

Für den Inhalt verantwortlich: Jüdisches Museum Wien, Dorotheergasse 11, 1010 Wien, Grafische Gestaltung: Fuhrer, Wien, Druck: Walla Druck, Cover: Eisener Schlüssel, gefunden im Schutt der zerstörten Synagoge in der Ausgrabung auf dem Judenplatz in der zweiten Hälfte der 1990er-Jahre / Iron key found among the remains of the destroyed synagogue during the excavations on Judenplatz in the second half of the 1990s. WIEN MUSEUM  
Foto / Photo: Nafez Rerhuf, 2020

In Partnerschaft mit / In cooperation with:



  
**Jüdisches Museum Wien**  
Judenplatz

# Unser Mittelalter!

## DIE ERSTE JÜDISCHE GEMEINDE IN WIEN





Ansicht des Judenplatzes um 1730 von Salomon Kleiner, kolorierter Nachdruck eines Kupferstichs, Wien, 1856  
View of Judenplatz c. 1730 by Salomon Kleiner, colored reprint of an engraving, Vienna, 1856  
Jüdisches Museum Wien, Slg. Berger / Jewish Museum Vienna, Berger Collection

Würfel und Spielsteine, die während der archäologischen Grabung in den 1990er-Jahren auf dem Judenplatz gefunden wurden  
Dice and game tokens found on Judenplatz in the 1990s  
WIEN MUSEUM  
Foto / Photo: Nafez Rerhuf, 2020

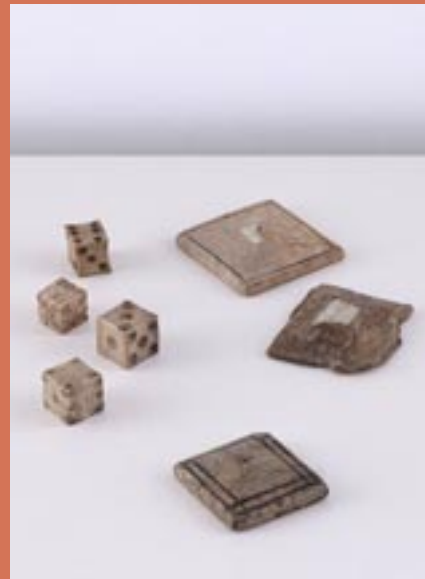

Ansicht des Judenplatzes, 2020  
Judenplatz, 2020  
Foto / Photo: Nafez Rerhuf, 2020



Die Ausgrabung auf dem Judenplatz, 1996; der künftige Bereich des Schau- raums ist hier bereits vollständig ausgegraben und wettergeschützt. Vor dem Misrachi-Haus am Judenplatz 8 wird noch gearbeitet.  
The excavations on Judenplatz, 1996: the future site of the display room has already been fully excavated, and archaeological features have been protected against the elements. Work is continuing in front of the Mizrahi House at Judenplatz 8.  
Foto / Photo: Stadtarchäologie Wien / Vienna City Archaeology Department

Darstellung des Judenmeisters Lesir aus dem *Judenbuch der Scheffstraße* (1389–1420); dies ist die einzige erhaltene bildliche Darstellung eines Juden aus dem mittelalterlichen Wien.  
The Judenmeister Lesir from *Judenbuch der Scheff- strasse* (1389–1420), the only surviving depiction of a Jew from medieval Vienna  
Österreichisches Staatsarchiv / Austrian State Archives, FHKA AHK VDA Urbare 1067B fol. 109

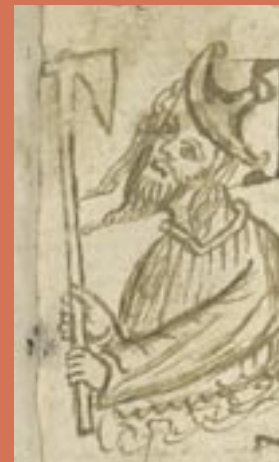

Ausgrabung mit virtueller Rekonstruktion der Synagoge  
The archaeological display room, featuring the virtual reconstruction of the synagogue  
Foto / Photo: Ouriel Morgensztern, 2021

## Our Medieval City! The First Jewish Community in Vienna

Judenplatz, right in the heart of Vienna, is a place where layers of Jewish history have built up over centuries. Beginning in the thirteenth century, a Jewish quarter with a magnificent synagogue took root here. Over the course of two hundred years, Vienna became a center of Jewish knowledge and learning, with several important rabbis living and teaching here. In 1420/21, the members of this first Jewish community were expelled and murdered by order of Duke Albert V. For centuries, their history was suppressed and forgotten. Judenplatz and its historical significance was only brought back into the city's awareness in the 1990s, in connection with the planned memorial to the Austrian Jewish victims of the Shoah. The spectacular discovery of the remains of the destroyed synagogue drew attention to Vienna's hitherto largely ignored medieval history.

Drawing on recent archaeological and building history research, which is combined with the latest technology, the new permanent exhibition at Museum Judenplatz vividly presents the excavations of the medieval synagogue, destroyed in 1421, and the topography of the former Jewish quarter. Art installations, interactive stations, and children's activities provide a brand-new perspective on the history of the first Jewish community in Vienna.

Curators: Astrid Peterle, Adina Seeger, Domagoj Akrap, Janine Zettl  
Exhibition design: PLANET architects; Fuhrer, Vienna